



**КОМИТЕТ ИМУЩЕСТВЕННЫХ ОТНОШЕНИЙ
АДМИНИСТРАЦИИ ПЕРМСКОГО МУНИЦИПАЛЬНОГО ОКРУГА**

РЕШЕНИЕ

о размещении объектов № 713

Пермский край
Пермский округ

28.03.2024

Комитет имущественных отношений администрации Пермского муниципального округа разрешает Акционерному обществу «Газпром газораспределение Пермь» (ИНН 5902183841, ОГРН 1025900512670, почтовый адрес: 614000, г. Пермь, ул. Петропавловская, 43)

размещение объекта «Газопровод-ввод до границы земельного участка по адресу: Физкультурная 1, Горный (Двуреченское с/п) п. (газопровод давлением до 1.2 Мпа, для размещения которого не требуется разрешения на строительство)»

на землях муниципальной собственности, государственная собственность на которые не разграничена

на срок 1 год

Местоположение: Пермский край, Пермский муниципальный округ, п. Горный

Приложение: схема предполагаемых к использованию земель или части земельного участка.

Особые условия использования:

- 1) При размещении газопровода учесть параметры ширины проезда улично-дорожной сети, во избежание сужения полосы отвода дороги.
- 2) При условии получения разрешения на производство земляных работ.

Заместитель председателя комитета



(подпись, печать)

М.В. Королева

Схема предполагаемых к использованию земель или части земельного участка

Объект: "Газопровод-ввод до границы земельного участка по адресу: Физкультурная 1, Горный (Двуреченское с/п) п"
 Местоположение: Пермский край, Пермский муниципальный округ, п. Горный
 Площадь земель или части земельного участка, кв.м.: 11330
 Категория земель: земли населённых пунктов
 Вид разрешенного использования земельного участка: отсутствует

Каталог координат, м

Обозначение характерных точек границ №	Координаты (МСК -59)		Обозначение характерных точек границ №	Координаты (МСК -59)		Обозначение характерных точек границ №	Координаты (МСК -59)		Обозначение характерных точек границ №	Координаты (МСК -59)	
	X	Y		X	Y		X	Y		X	Y
ЗУ1(1)											
1	504456.74	2236620.94	6	504492.86	2236550.56	11	504496.00	2236554.18	16	504497.48	2236587.13
2	504486.18	2236611.57	7	504494.19	2236543.96	12	504496.30	2236559.44	17	504497.78	2236633.20
3	504457.06	2236588.09	8	504494.87	2236546.03	13	504496.87	2236565.19	18	504486.45	2236634.10
4	504487.45	2236577.67	9	504495.49	2236548.38	14	504497.31	2236567.95	19	504485.70	2236624.60
5	504490.18	2236564.01	10	504495.86	2236550.86	15	504497.32	2236581.73	20	504460.53	2236632.57

Обозначение характерных точек границ №	Координаты (МСК -59)		Обозначение характерных точек границ №	Координаты (МСК -59)		Обозначение характерных точек границ №	Координаты (МСК -59)		Обозначение характерных точек границ №	Координаты (МСК -59)	
	X	Y		X	Y		X	Y		X	Y
ЗУ1(2)											
21	504508.47	2236550.79	44	504445.52	2236285.66	67	504872.72	2236278.49	91	504442.60	2236249.63
22	504508.41	2236549.59	45	504438.14	2236266.07	68	504814.37	2236245.88	92	504446.56	2236261.40
23	504507.84	2236545.77	46	504428.67	2236238.93	69	504755.03	2236215.64	93	504448.08	2236265.92
24	504506.95	2236542.40	47	504428.67	2236238.93	70	504748.50	2236212.84	94	504453.30	2236279.79
25	504505.89	2236538.31	48	504420.58	2236215.18	71	504746.40	2236210.44	95	504458.40	2236293.33
26	504504.28	2236533.78	49	504413.30	2236190.89	72	504726.24	2236196.01	96	504466.25	2236325.26
27	504502.98	2236528.17	50	504420.18	2236188.40	73	504690.93	2236175.18	97	504467.24	2236330.59
28	504502.05	2236522.56	51	504433.37	2236179.01	74	504680.91	2236171.11	98	504473.07	2236359.89
29	504501.67	2236517.41	52	504454.91	2236174.88	75	504667.43	2236167.27	99	504474.92	2236366.71
30	504501.84	2236511.03	53	504479.43	2236171.48	76	504650.06	2236171.37	100	504480.11	2236388.52
31	504501.68	2236505.96	54	504525.92	2236168.12	77	504640.41	2236165.38	101	504484.94	2236413.66
32	504501.12	2236501.14	55	504561.35	2236168.70	78	504609.51	2236173.00	102	504485.59	2236417.34
33	504499.67	2236496.55	56	504627.90	2236156.65	79	504571.91	2236182.27	103	504490.14	2236439.73
34	504494.11	2236482.37	57	504665.26	2236153.23	80	504534.12	2236178.40	104	504493.67	2236453.47
35	504492.32	2236474.73	58	504683.41	2236156.79	81	504530.22	2236177.14	105	504496.30	2236464.84
36	504488.42	2236449.59	59	504704.77	2236166.86	82	504526.14	2236176.93	106	504499.19	2236477.58
37	504486.69	2236443.53	60	504750.14	2236190.85	83	504504.17	2236179.01	107	504504.98	2236496.27
38	504480.25	2236422.66	61	504774.06	2236204.75	84	504483.25	2236180.99	108	504509.35	2236508.67
39	504465.57	2236356.97	62	504791.95	2236215.13	85	504475.74	2236181.39	109	504510.13	2236508.11
40	504462.38	2236345.24	63	504877.87	2236265.02	86	504426.91	2236193.92	110	504510.96	2236509.75
41	504460.26	2236335.13	64	504901.99	2236279.02	87	504429.77	2236205.33	111	504517.51	2236524.25
42	504455.65	2236318.61	65	504895.05	2236290.97	88	504432.54	2236216.08	112	504523.84	2236544.46
43	504450.60	2236301.50	66	504893.30	2236289.99	89	504435.04	2236226.40	113	504509.66	2236548.90
						90	504438.75	2236238.30	21	504508.47	2236550.79

Заявитель _____

(подпись, расшифровка подписи)

МП

(для юридических лиц и ИП)



Косачев О.В., по доверенности

№ 2060 от 08.12.2023

Верно

Схема предполагаемых к использованию земель или части земельного участка

Объект: "Газопровод-ввод до границы земельного участка по адресу: Физкультурная 1, Горный (Двуреченское с/п) п"
 Местоположение: Пермский край, Пермский муниципальный округ, п. Горный

Площадь земель или части земельного участка, кв.м.: 11330
 Категория земель: земли населенных пунктов

Вид разрешенного использования земельного участка: отсутствует



Масштаб 1:500

Условные обозначения:

- 1 — граница предполагаемых к использованию земель или части земельного участка
- 2 — граница земельного участка ранее учтенного в ЕГРН
- граница кадастрового квартала
- 59:32:3480001 — кадастровый номер квартала
- 59:32:3480001:1927 — кадастровый номер земельного участка в кадастровом квартале
- граница объекта капитального строительства
- проектируемый газопровод
- существующий газопровод

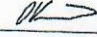
Заявитель 
 (подпись, расшифровка подписи)
 МИ
 (для юридических лиц и ИП)

Косачев О.В., по доверенности
 № 2060 от 08.12.2023
 Верно

Схема предполагаемых к использованию земель или части земельного участка

Объект: "Газопровод-ввод до границы земельного участка по адресу: Физкультурная 1, Горный (Двуреченское с/п) п"

Местоположение: Пермский край, Пермский муниципальный округ, п. Горный

Площадь земель или части земельного участка, кв.м.: 11330

Категория земель: земли населённых пунктов

Вид разрешенного использования земельного участка: отсутствует

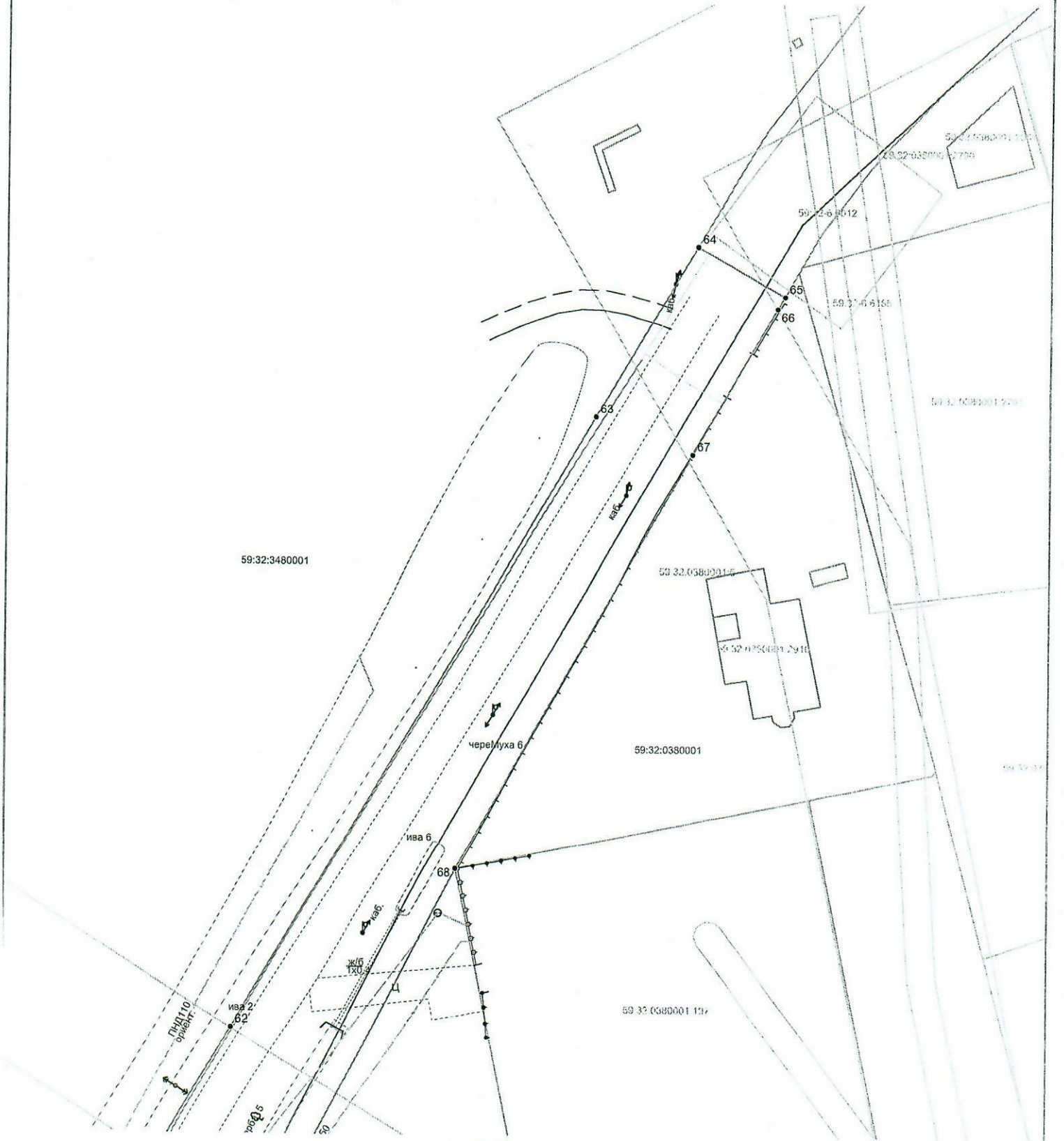

Масштаб 1:500

Условные обозначения:

- граница предполагаемых к использованию земель или части земельного участка
- граница земельного участка ранее учтенного в ЕГРН
- граница кадастрового квартала
- 59:32:3480001 - кадастровый номер квартала
- 59:32:3480001:027 - кадастровый номер земельного участка в кадастровом квартале
- граница объекта капитального строительства
- проектируемый газопровод
- существующий газопровод

Заявитель

(подпись, расшифровка подписи)
МИ
(для юридических лиц и ИП)

Косачев О.В., по доверенности
№ 2060 от 08.12.2023

Верно

Схема предполагаемых к использованию земель или части земельного участка

Объект: "Газопровод-ввод до границы земельного участка по адресу: Физкультурная 1, Горный (Двуреченское с/п) п"
 Местоположение: Пермский край, Пермский муниципальный округ, п. Горный

Площадь земель или части земельного участка, кв.м.: 11330

Категория земель: земли населённых пунктов

Вид разрешенного использования земельного участка: отсутствует



Масштаб 1:500

Условные обозначения:

- 1 — граница предполагаемых к использованию земель или части земельного участка
- 2 — граница земельного участка ранее учтенного в ЕГРН
- граница кадастрового квартала
- 59:32:3480001 — кадастровый номер квартала
- 59:32:3480001:1927 — кадастровый номер земельного участка в кадастровом квартале
- граница объекта капитального строительства
- проектируемый газопровод
- существующий газопровод

Заявитель

(подпись, расшифровка подписи)
 МП
 (для юридических лиц и ИП)

Косачев О.В., по доверенности

№ 2060 от 08.12.2023

Верно

Схема предполагаемых к использованию земель или части земельного участка

Объект: "Газопровод-ввод до границы земельного участка по адресу: Физкультурная 1, Горный (Двуреченское с/п) п"

Местоположение: Пермский край, Пермский муниципальный округ, п. Горный

Площадь земель или части земельного участка, кв.м.: 11330

Категория земель: земли населённых пунктов

Вид разрешенного использования земельного участка: отсутствует



Масштаб 1:500

Условные обозначения:

- 1 — граница предполагаемых к использованию земель или части земельного участка
- 2 — граница земельного участка ранее учтенного в ЕГРН
- граница кадастрового квартала
- 59:32:3480001 — кадастровый номер квартала
- 59:32:3480001:1927 — кадастровый номер земельного участка в кадастровом квартале
- граница объекта капитального строительства
- проектируемый газопровод
- существующий газопровод

Заявитель 
(подпись, расшифровка подписи)
 МИ
(для юридических лиц и ИП)

Косачев О.В., по доверенности
 № 2060 от 08.12.2023
 Верно

Схема предполагаемых к использованию земель или части земельного участка

Объект: "Газопровод-ввод до границы земельного участка по адресу: Физкультурная 1, Горный (Двуреченское с/п) п"

Местоположение: Пермский край, Пермский муниципальный округ, п. Горный

Площадь земель или части земельного участка, кв.м.: 11330

Категория земель: земли населённых пунктов

Вид разрешенного использования земельного участка: отсутствует

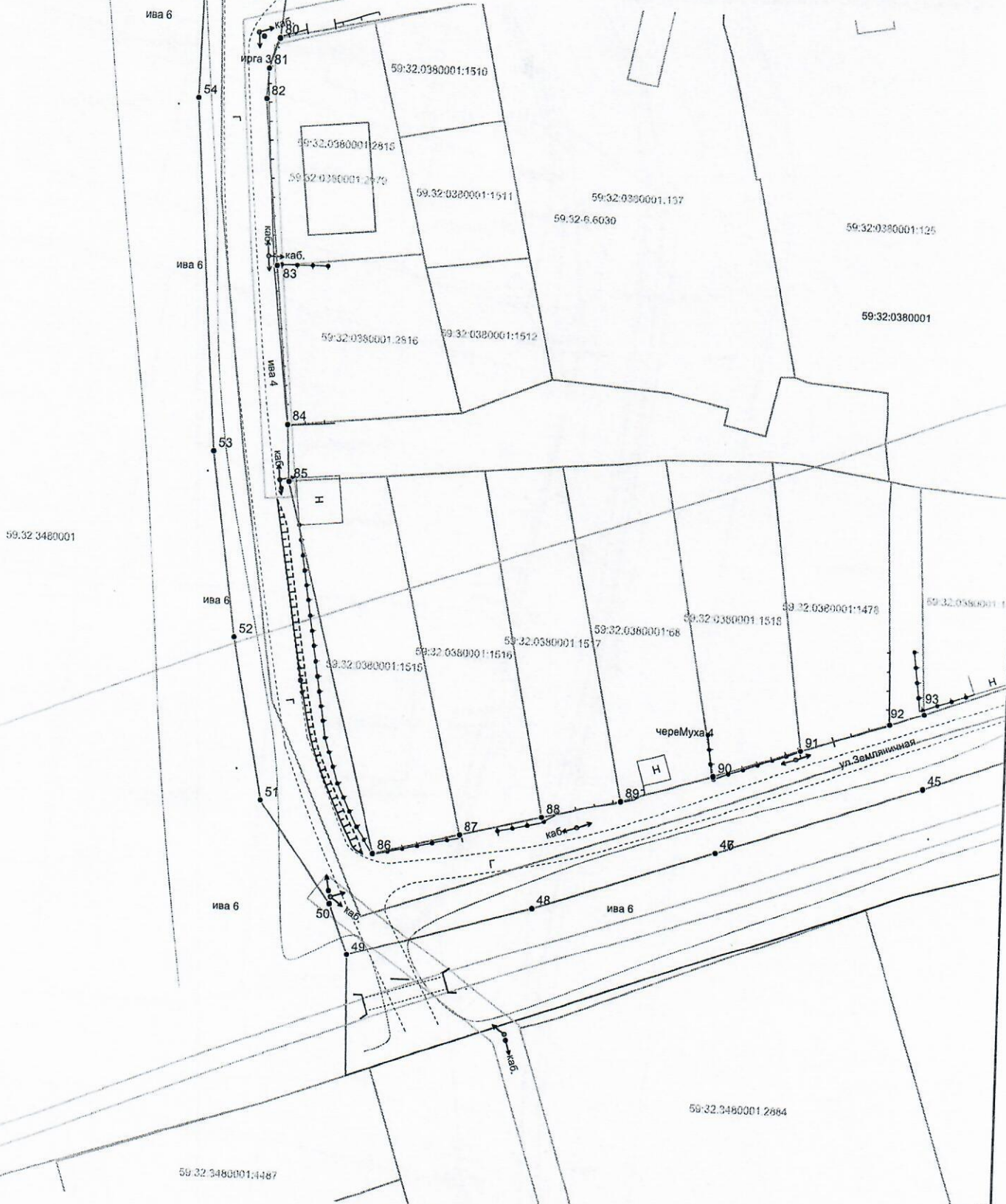

Масштаб 1:500

Условные обозначения:

- 1 — граница предполагаемых к использованию земель или части земельного участка
- 2 — граница земельного участка ранее учтенного в ЕГРН
- граница кадастрового квартала
- 59:32:3480001 — кадастровый номер квартала
- 59:32:0380001:1516 — кадастровый номер земельного участка в кадастровом квартале
- граница объекта капитального строительства
- проектируемый газопровод
- существующий газопровод

Заявитель OK Косачев О.В., по доверенности
(подпись, расшифровка подписи)
 МП № 2060 от 08.12.2023
(для юридических лиц и ИП) Верно

Схема предполагаемых к использованию земель или части земельного участка

Объект: "Газопровод-ввод до границы земельного участка по адресу: Физкультурная 1, Горный (Двуреченское с/п) п"

Местоположение: Пермский край, Пермский муниципальный округ, п. Горный

Площадь земель или части земельного участка, кв.м.: 11330

Категория земель: земли населённых пунктов

Вид разрешенного использования земельного участка: отсутствует

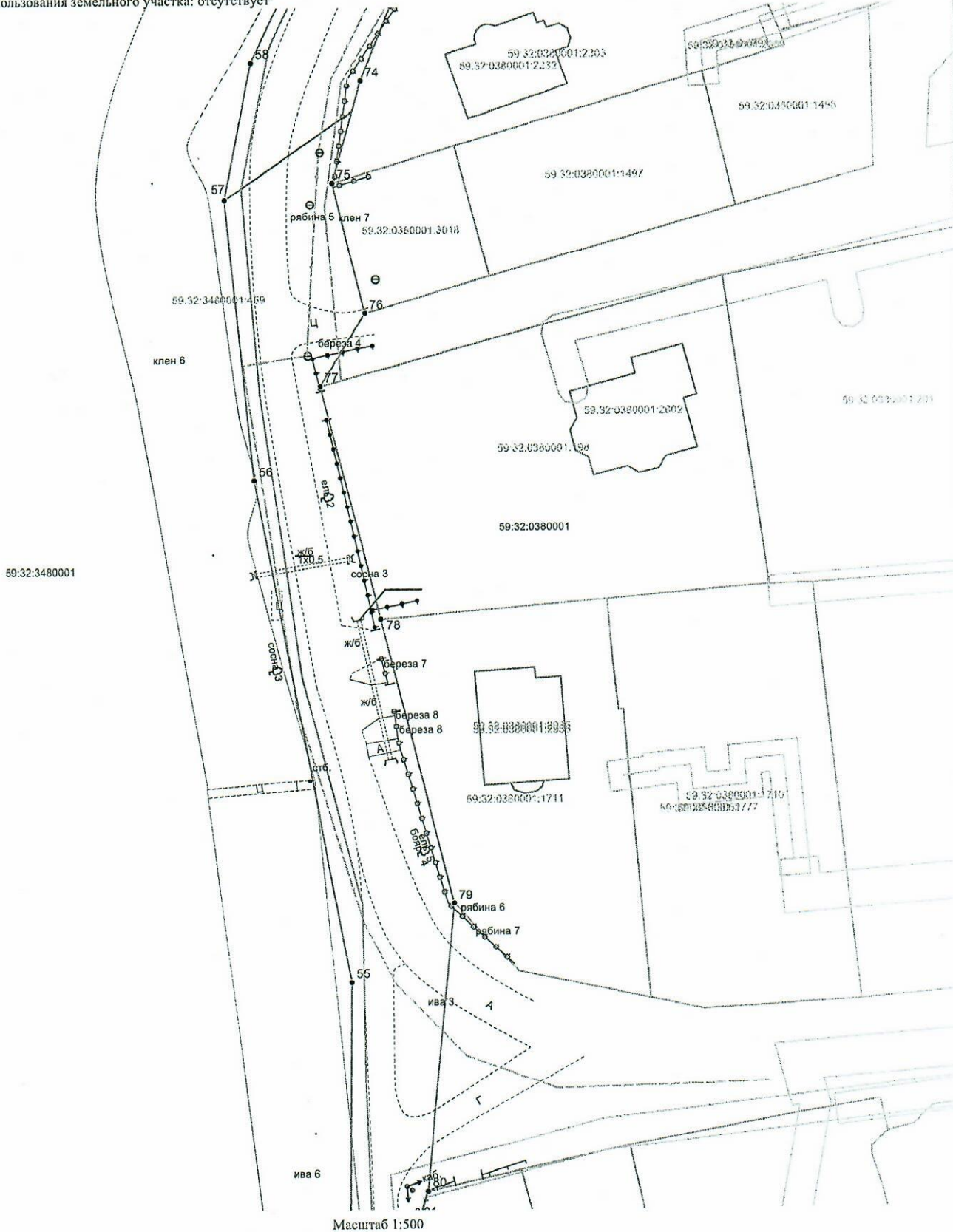

Масштаб 1:500

Условные обозначения:

- — граница предполагаемых к использованию земель или части земельного участка
- 1 — граница земельного участка ранее учтенного в ЕГРН
- 2 — граница кадастрового квартала
- 59.32.3480001 — кадастровый номер квартала
- 59.32.3480001.1027 — кадастровый номер земельного участка в кадастровом квартале
- граница объекта капитального строительства
- проектируемый газопровод
- существующий газопровод

Заявитель:  Косачев О.В., по доверенности
(подпись, расшифровка подписи) МП
(для юридических лиц и ИП)

№ 2060 от 08.12.2023
 Верно

Схема предполагаемых к использованию земель или части земельного участка

Объект: "Газопровод-ввод до границы земельного участка по адресу: Физкультурная 1, Горный (Давуреченское с/п) п"
 Местоположение: Пермский край, Пермский муниципальный округ, п. Горный
 Площадь земель или части земельного участка, кв.м.: 11330
 Категория земель: земли населённых пунктов
 Вид разрешенного использования земельного участка: отсутствует

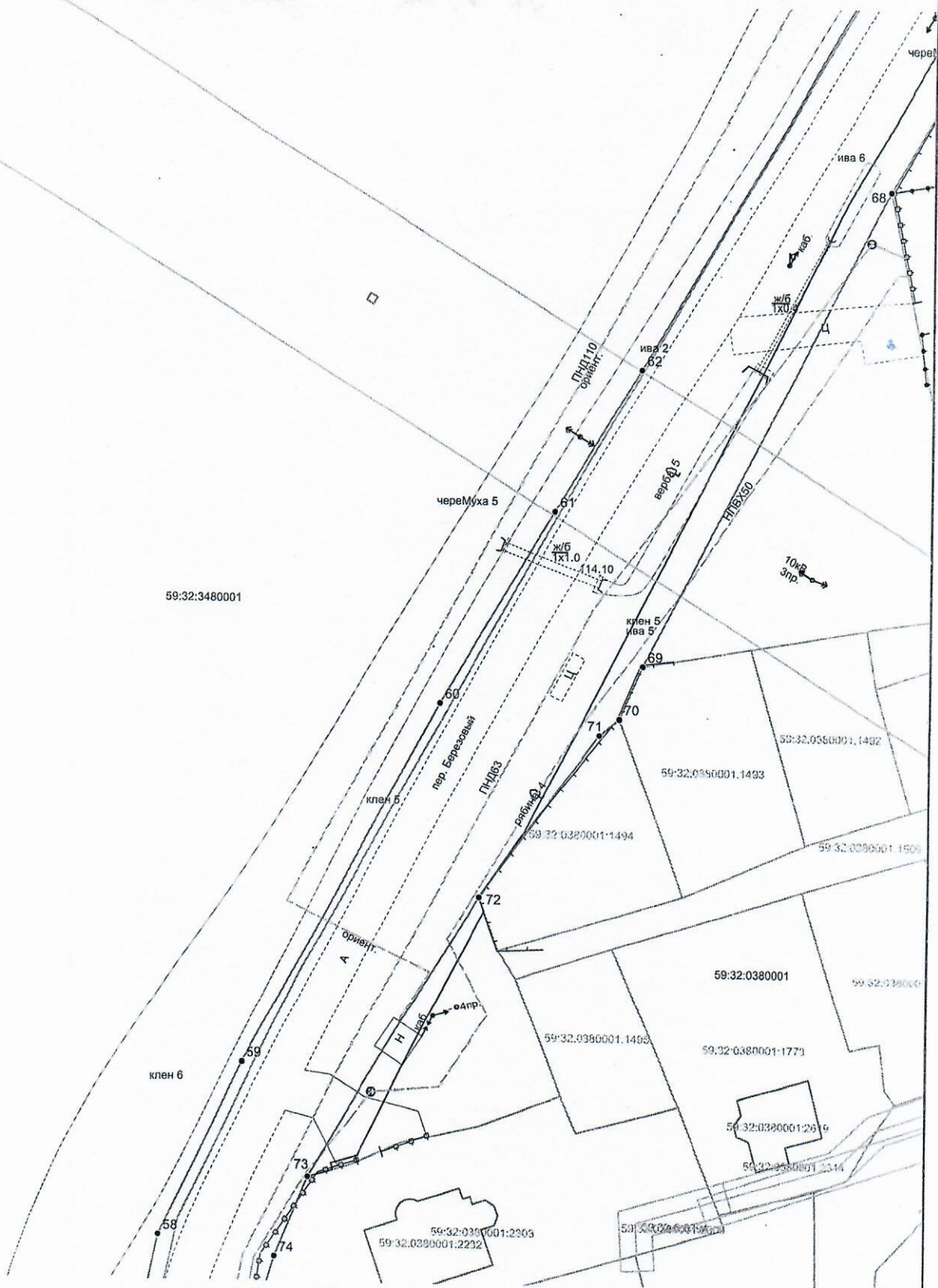

Масштаб 1:500

Условные обозначения:

- граница предполагаемых к использованию земель или части земельного участка
- граница земельного участка ранее учтенного в ЕГРН
- граница кадастрового квартала
- 59.32.3480001 - кадастровый номер квартала
- 59.32.3480001.1927 - кадастровый номер земельного участка в кадастровом квартале
- граница объекта капитального строительства
- проектируемый газопровод
- существующий газопровод

Заявитель:
 (подпись, расшифровка подписи) Косачев О.В., по доверенности
 МП № 2060 от 08.12.2023
 (для юридических лиц и ИП) Верно